



REGIONE AUTONOMA DE SARDIGNIA
REGIONE AUTONOMA DELLA SARDEGNA



COMUNE DI SEDILO

PROVINCIA DI ORISTANO



PIANO STRAORDINARIO DI EDILIZIA SCOLASTICA ISCOL@ DELLA REGIONE SARDEGNA - INTERVENTO DI ASSE I "SCUOLE DEL NUOVO MILLENNIO"

RIQUALIFICAZIONE DEL PLESSO SCOLASTICO INFANZIA, PRIMARIA E SECONDARI DI I GRADO

PROGETTAZIONE

MANDATARIA:



MANDANTI:

Ing. Alessio Bellu
Arch. Stefano Piano
Arch. Anna Corda
Arch. Roberta D'Angelo
Arch. Luca Frongia
Dott. Forest. Antonio Mario Denti
Dott.ssa Stefania Uda

Gruppo di lavoro:

Ing. Giovanni Antonio Mura
Ing. Roberto Barracu
Ing. Sandro Uda
Arch. Cristina Cabula
Ing. Davide Piga
Geom. Elio Piras
Geom. Alberto Betterelli
Geom. Luca Casu
Ing. Jacopo Congiu
T.I.E.E. Fabrizio Soma
Ing. Egidio Rubanu
Arch. Salvatore Mula
Arch. Gaia Tedde
Arch. Alessio Cuboni

Geom. Daniele Piras
Ing. Giampaolo Mugheddu
Arch. Gina Piredda
Arch. Manuela Demurtas
Dott.Geol. Simone Asoni
Arch. Eleonora Betteghella
Arch. Maria Pirastu
Arch. Francesco Farris
Dott.ssa Federica Pitzalis

Il Sindaco
Dott. Salvatore Pes

Il RUP
Geom. Antonino Faedda

PROGETTO FATTIBILITA' TECNICO-ECONOMICA

02 - INQUADRAMENTO TERRITORIALE E RILIEVO DELLO STATO ATTUALE

Documentazione Fotografica

PROGETTO	RESPONSABILE	CODICE ELABORATO			
MT1220	G.A. Mura	MT1220	F	02 SA	01DFO
C	seconda emissione	Novembre 2025	S.Piano	A.Bellu	G.A. Mura
REV.	DESCRIZIONE	DATA	REDATTO	VERIFICATO	APPROVATO

ORDINE INGEGNERI
PROVINCIA DI NUORO
N. A107 - Settori A B C
Dr. Ing. Giovanni Antonio Mura

Inquadramento scatti fotografici esterni



- scuola infanzia - primaria
- scuola secondaria di I grado



1



2



3

Inquadramento scatti fotografici e catalogazione degli ambienti - piano terra



4



5



6



7



8



9



10



11



12



13



14



15



16



17



18



19



20



21



22



23



24



25



26



27



28



29



30



31



32



33



34



35



36



37



38



39



40



41



42



43



44



45



46



47



48

Scuola d'infanzia - primaria
Inquadramento scatti fotografici interni - piano terra

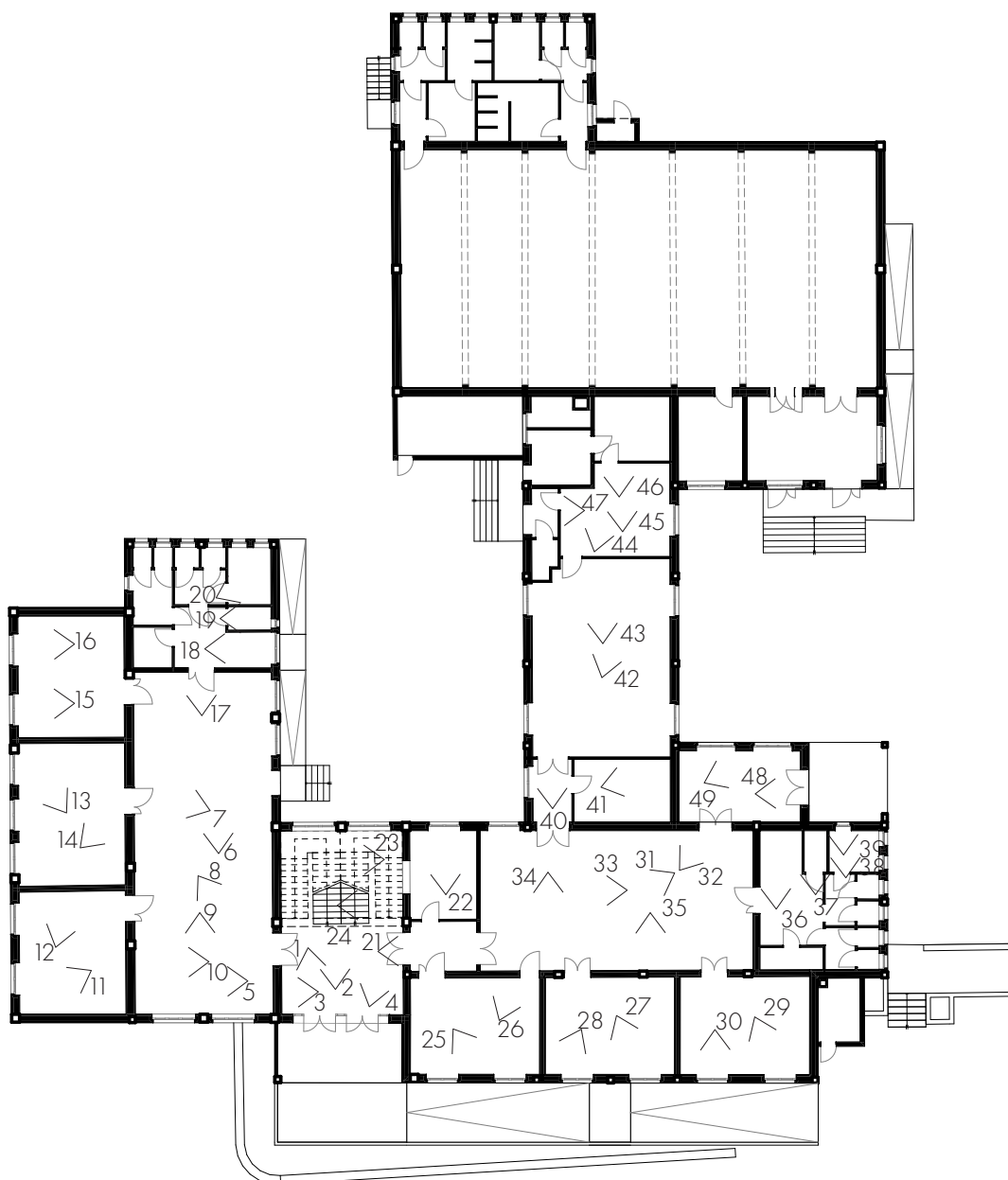
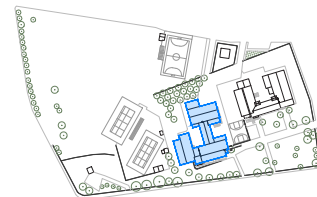



1



2



3



4



5



6



7



8



9



10



11



12



13



14



15



16



17



18



19



20



21



22

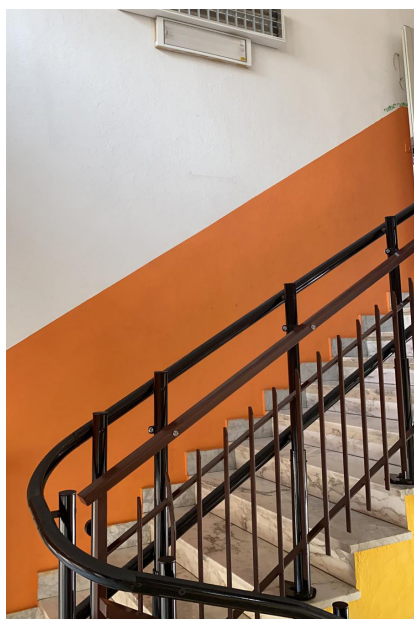

23



24



25



26



27



28



29



30



31



32



33



34



35



36



37



38



39



40



41



42



43



44



45



46



47



48

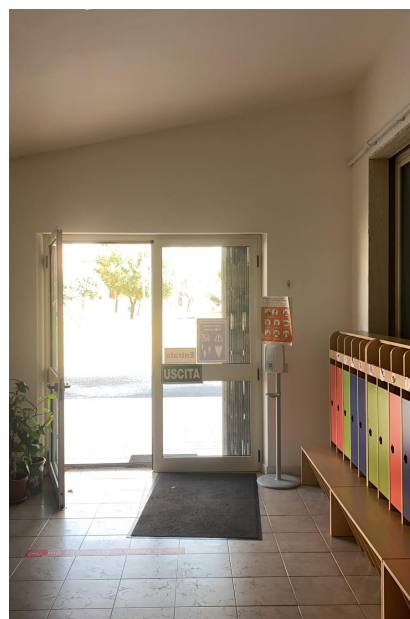

49

Scuola d'infanzia - primaria
Inquadramento scatti fotografici interni - piano primo

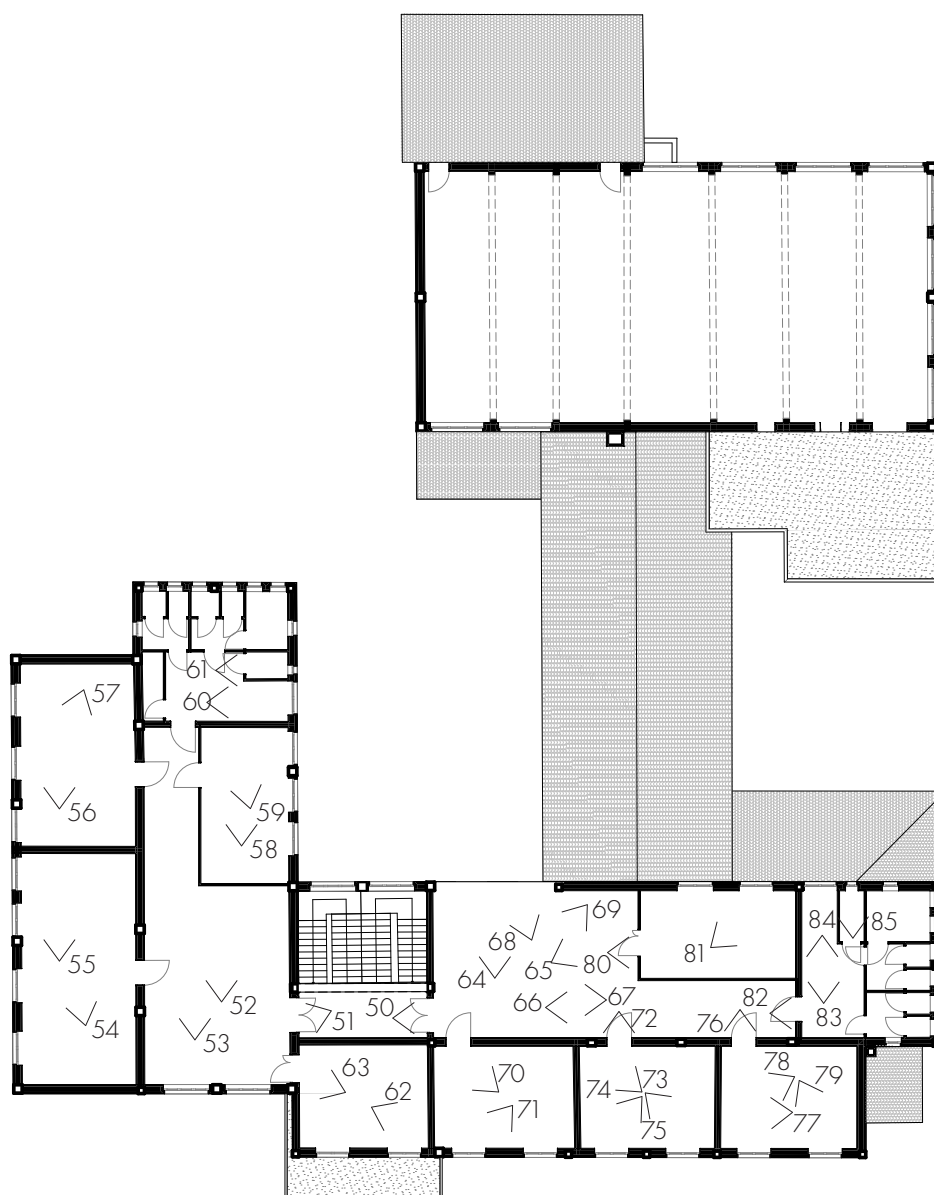



50



51



52



53



54



55



56



57



58



59



60



61



62



63



64



65



66



67



68



69



70



71



72



73



74



75



76

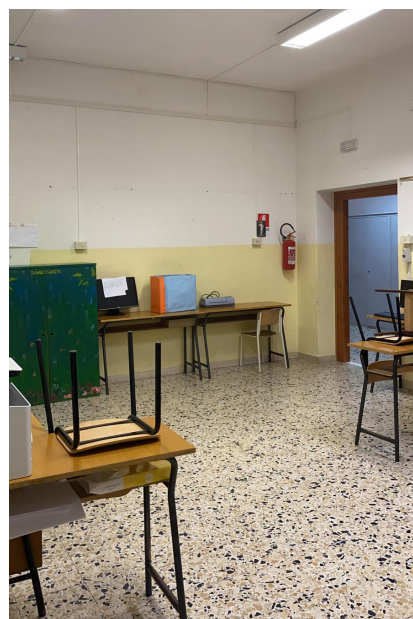

77



78



79



80



81



82



83



84



85

Scuola d'infanzia - primaria - PALESTRA
Inquadramento scatti fotografici interni

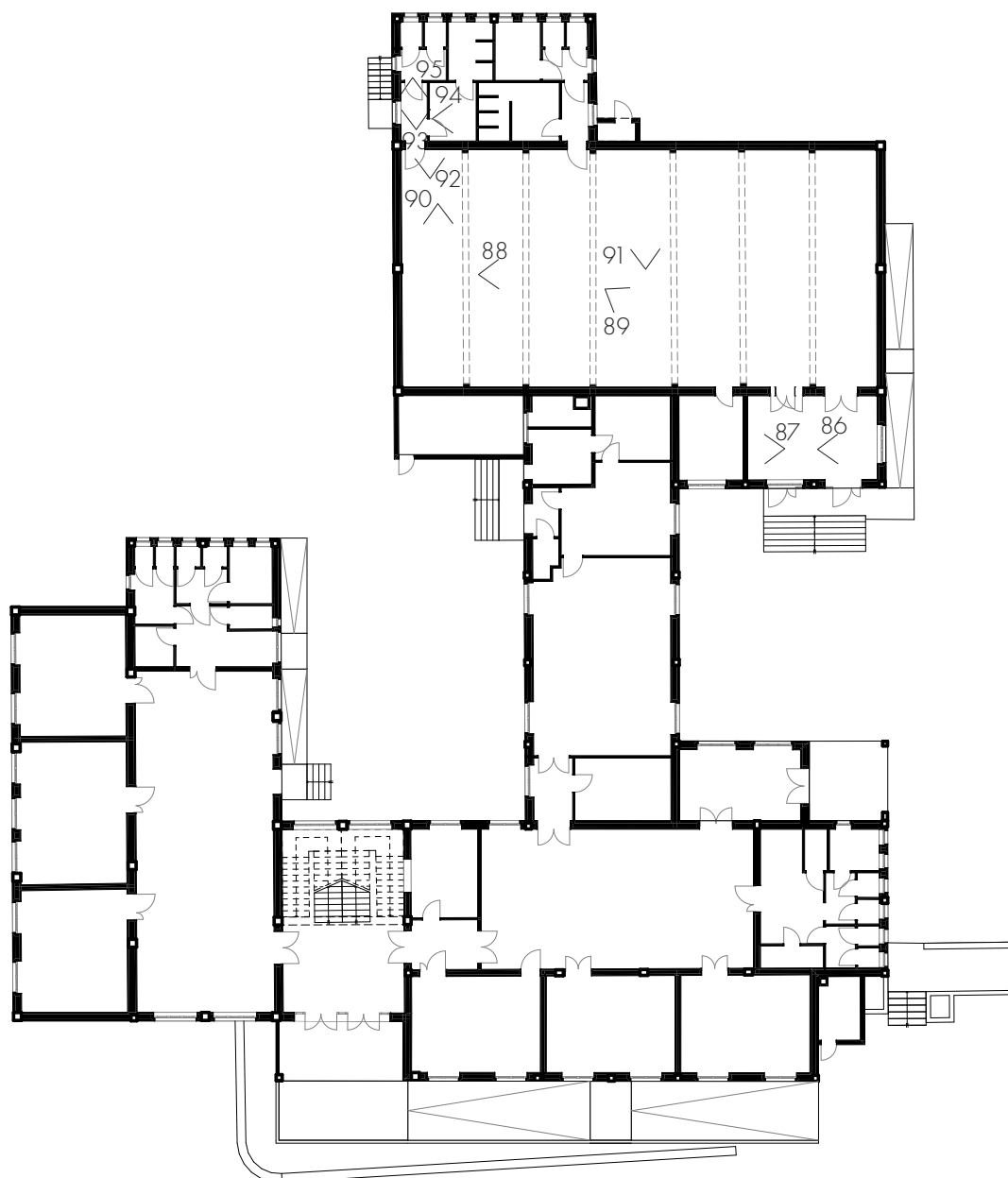
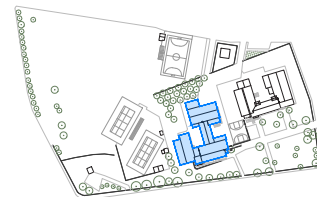



86



87



88



89



90



91



92



93



94



95

Scuola secondaria di I grado
Inquadramento scatti fotografici interni - piano terra

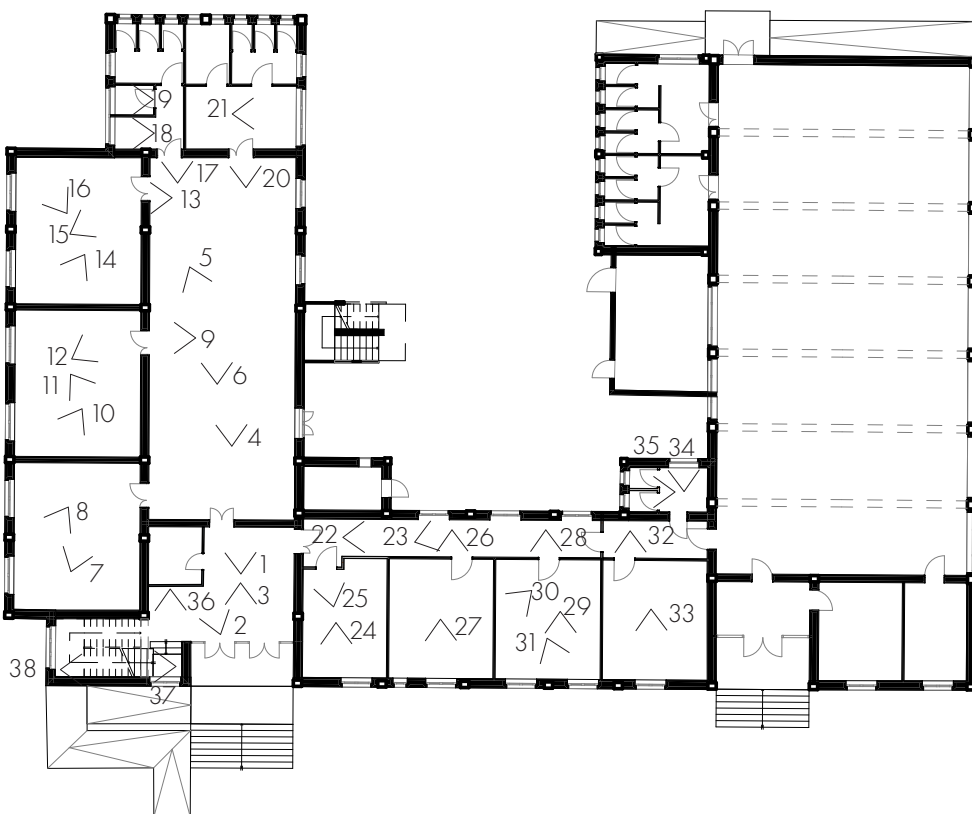



1



2



3



4



5



6



7

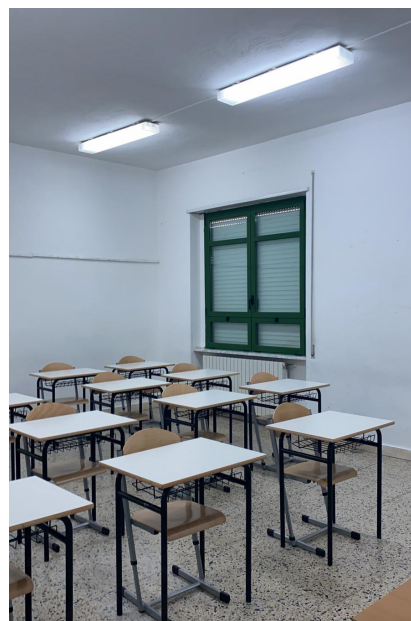

8



9



10

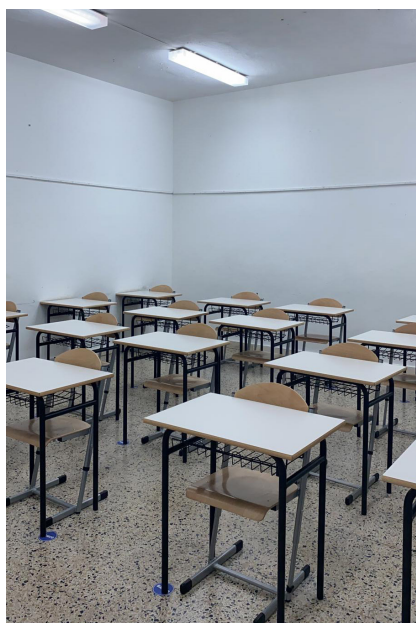

11

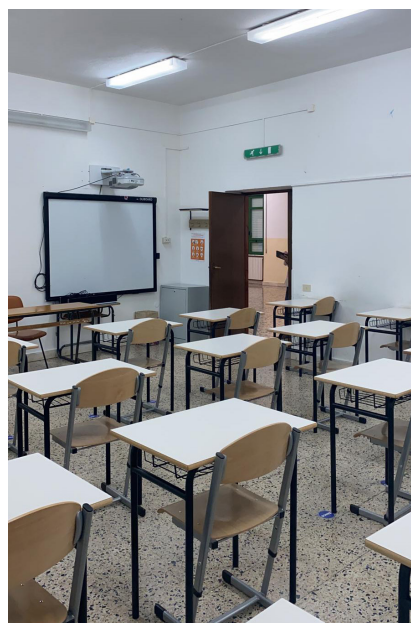

12



13



14



15



16



17

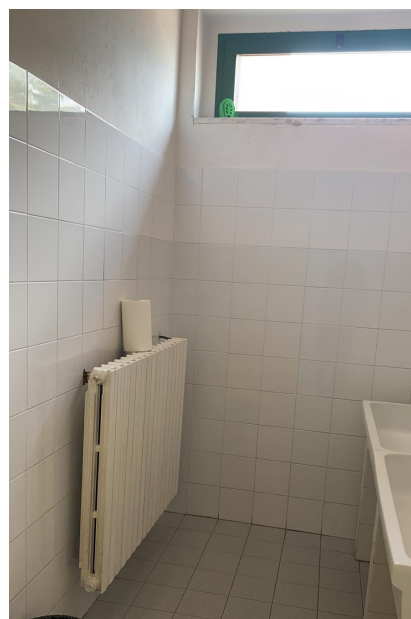

18



19



20



21



22



23



24



25



26



27



28



29



30



31



32



33

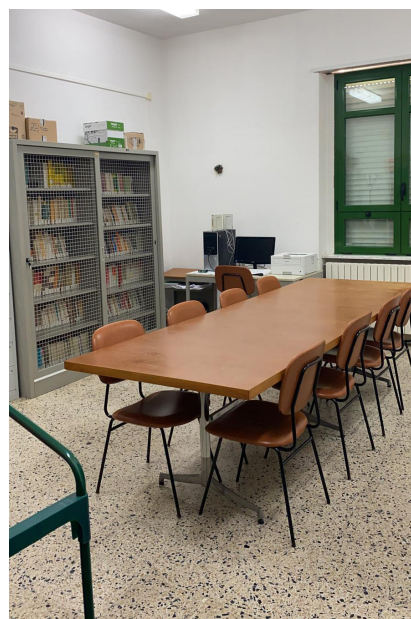

34



35



36



37



38

Scuola secondaria di I grado
Inquadramento scatti fotografici interni - piano primo

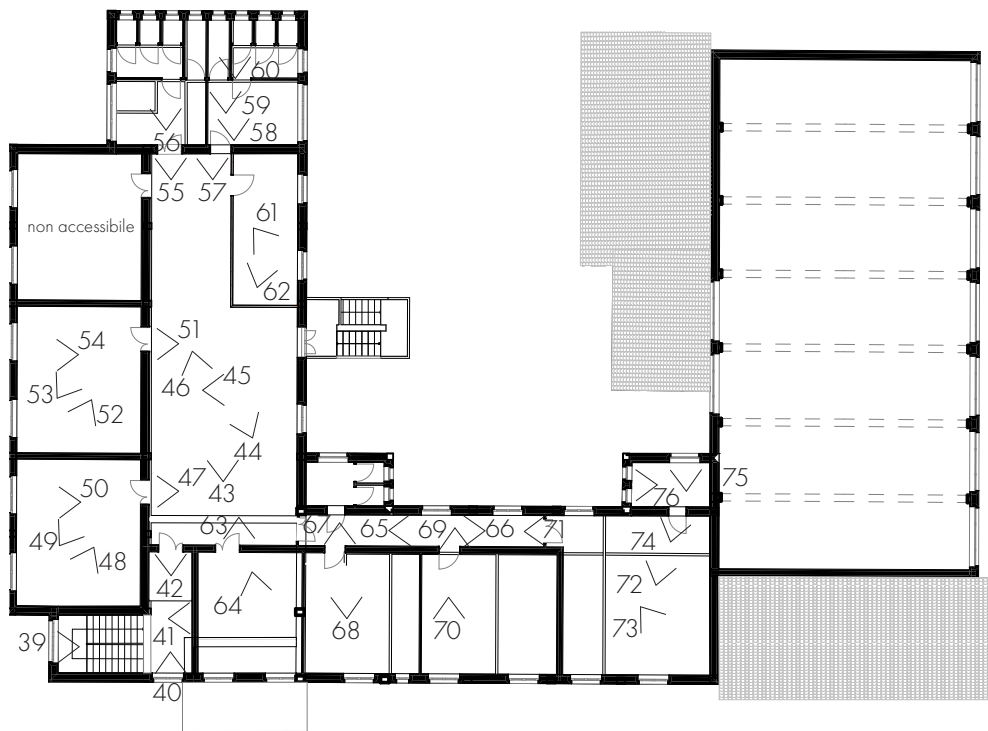



39



40



41



42



43



44



45



46



47



48



49



50



51



52



53



54



55



56



57



58



59



60



61



62



63



64



65



66



67



68



69



70



71



72



73



74



75



76

Scuola secondaria di I grado - PALESTRA
Inquadramento scatti fotografici interni

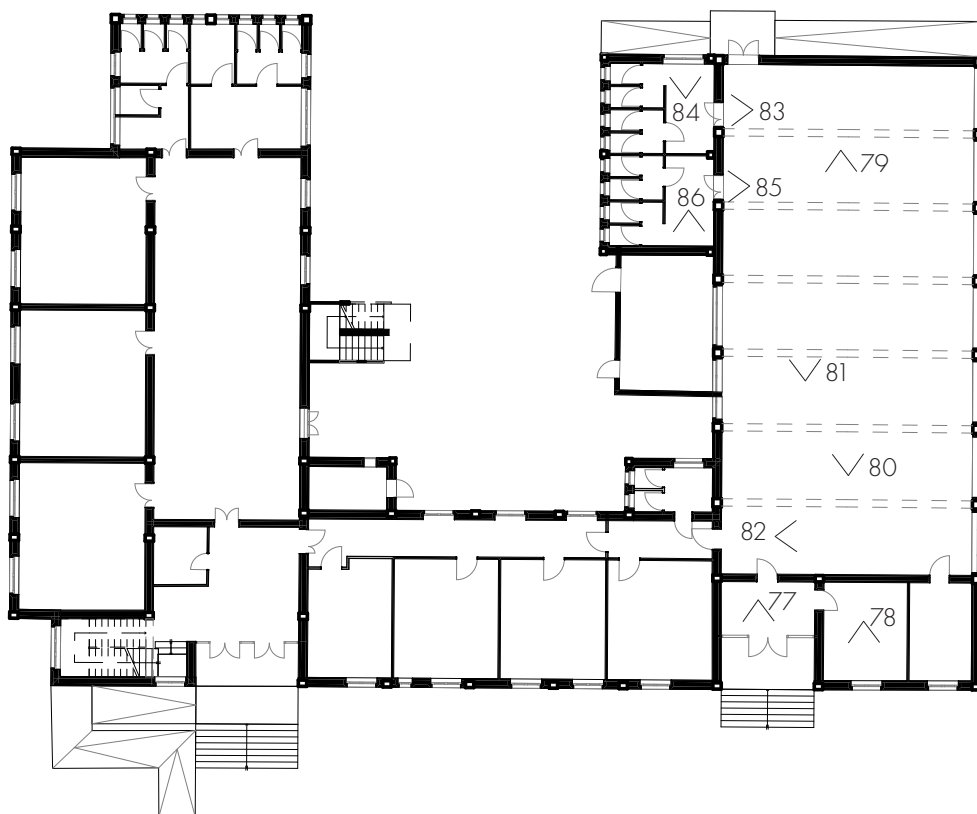



77



78



79



80



81



82



83



84



85



86