

1 Piano Terra 1:100

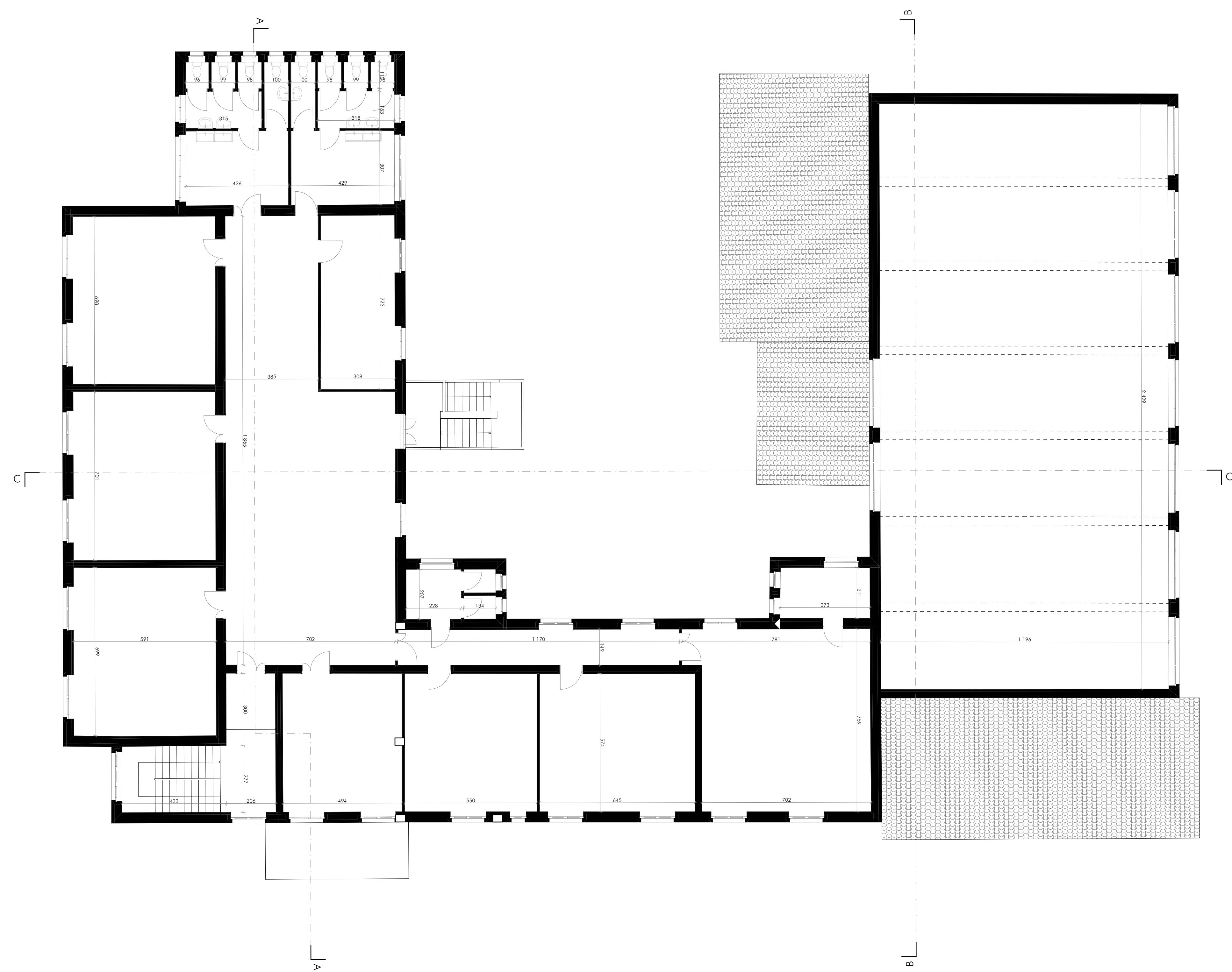

2 Piano Primo 1:100

PROGETTO FATTIBILITA' TECNICO-ECONOMICA

COMUNE DI SEDILO
PROVINCIA DI ORISTANO

PIANO STRAORDINARIO DI EDILIZIA SCOLASTICA SCUOLE DELLA REGIONE SARDEGNA - INTERVENTO DI AREE "SCUOLE DEL NUOVO MILLENNIO"
RIFIABILITAZIONE DEL PLESSO SCOLASTICO INFANZIA, PRIMARIA E SECONDARI DI I GRADO

PROGETTAZIONE
MURAS
Metassociati
ING. G. MURA

Gruppi di lavoro

Ing. Giovanni Mura	Geom. Davide Pisu
Ing. Roberto Santoni	Ing. Santoni Ingrosso
Ing. Enrico Sili	Arch. Sara Piredda
Arch. Cristina Galdu	Arch. Silvana Sanna
Ing. Davide Piga	Dot. Gal. Simone Agostini
Geom. Elio Pisu	Arch. Giovanni Sanna
Geom. Maria Sanna	Arch. Silvia Piredda
Geom. Luca Cusi	Arch. Francesca Fenu
Ing. Alessio Sili	Ing. Angelo Sili
Arch. Barbara Pisu	T. S. S. Sanna
Arch. Anna Cusi	Ing. Egidio Sanna
Arch. Polina D'Angeli	Arch. Silvana Sanna
Arch. Luca Piredda	Arch. Silvia Piredda
Dot. Fulvia Antonia Maria Dessi	Arch. Luca Sanna
Dot. ssa Stefania Uta	Arch. Alessia Cusi

MANDATI

Ing. Alessio Sili
Arch. Barbara Pisu
Arch. Anna Cusi
Arch. Polina D'Angeli
Arch. Luca Piredda
Dot. Fulvia Antonia Maria Dessi
Dot. ssa Stefania Uta

IL SINDACO
Dot. Salvatore Pisu

IL SUPP.
Geom. Antonino Faedda

02 - INQUADRAMENTO TERRITORIALE E RILIEVO DELLO STATO ATTUALE
SDF - Piante - Civic center

SCALA 1:100

PROGETTO	RESPONSABILE	CODICE ELABORATO
M T 1 2 2 0	G.A. Mura	M T 1 2 2 0 F 02SA 06 P L A

REV.	DESCRIZIONE	DATA	REGISTRO	VERIFICATO	APPROVATO
C	seconda emissione	Novembre 2025	S. Pisu	A. Sili	G.A. Mura