

1 Prospetto Sud-Est 1:100

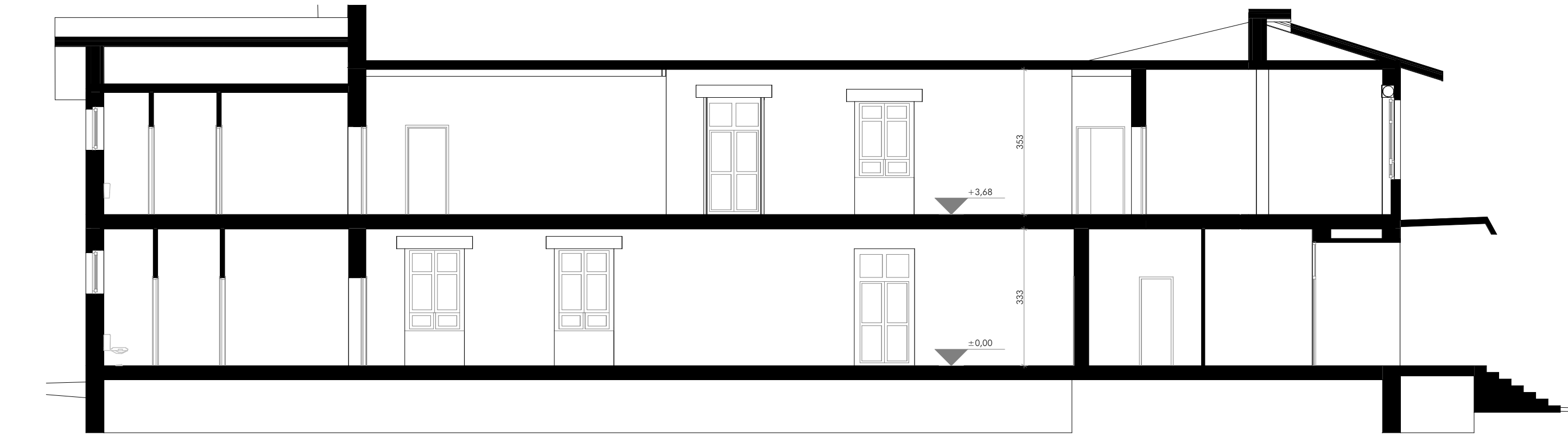

5 Sezione A-A' 1:100

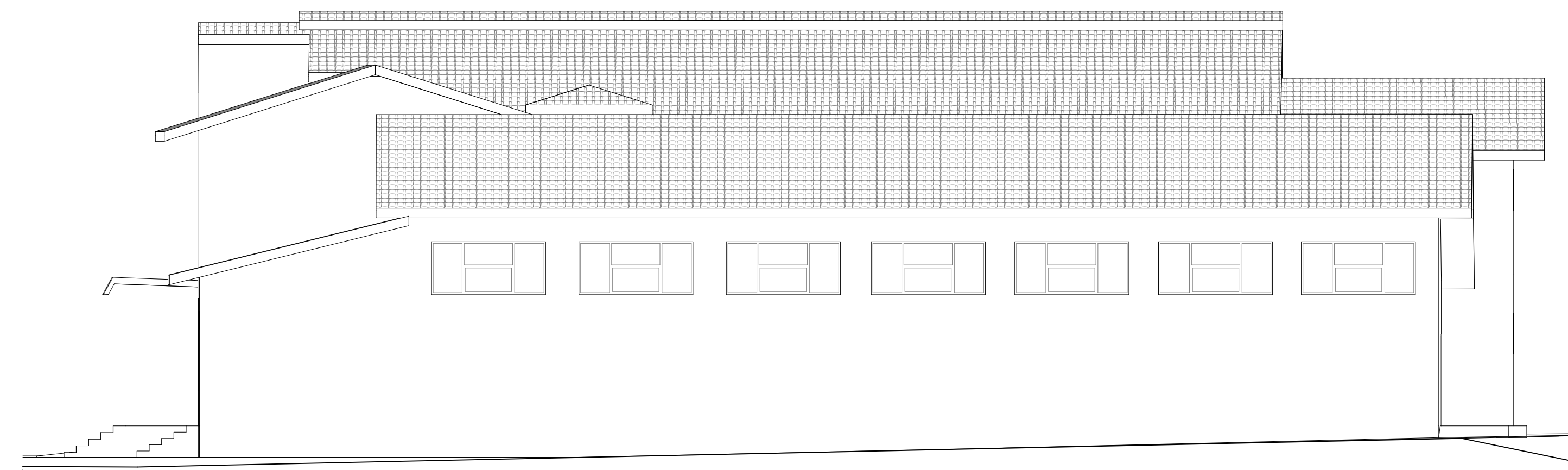

2 Prospetto Nord-Est 1:100

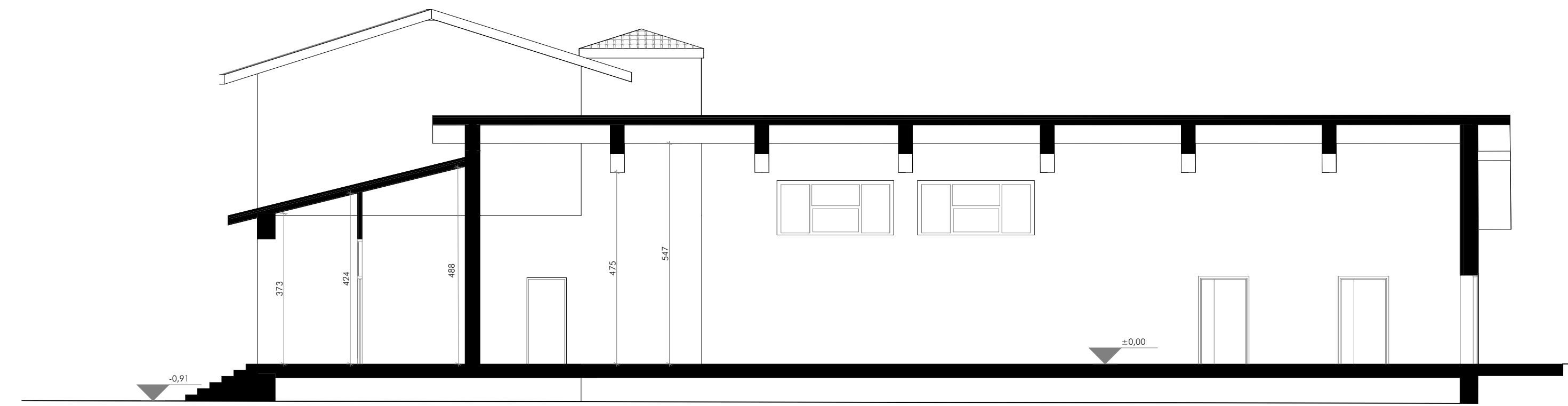

6 Sezione B-B' 1:100

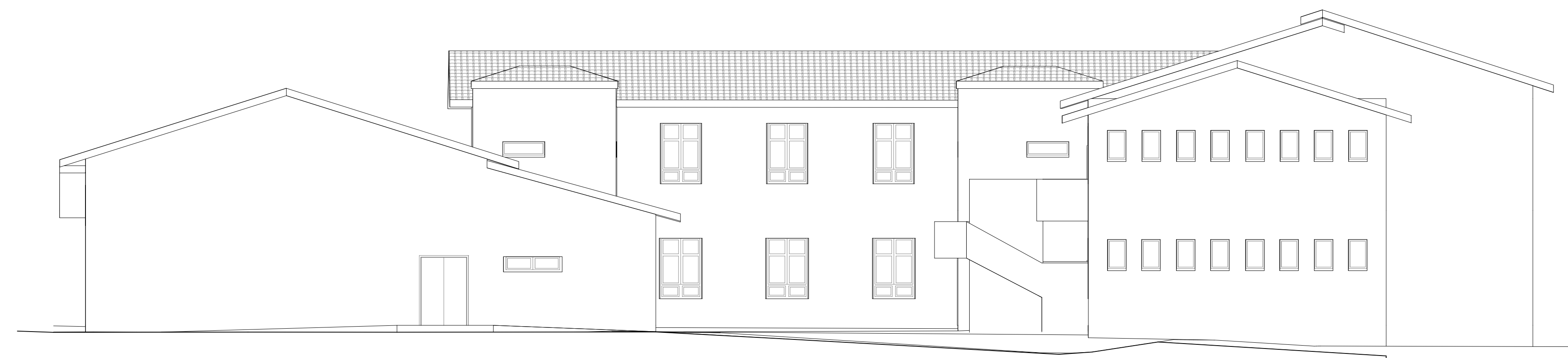

3 Prospetto Nord-Ovest 1:100

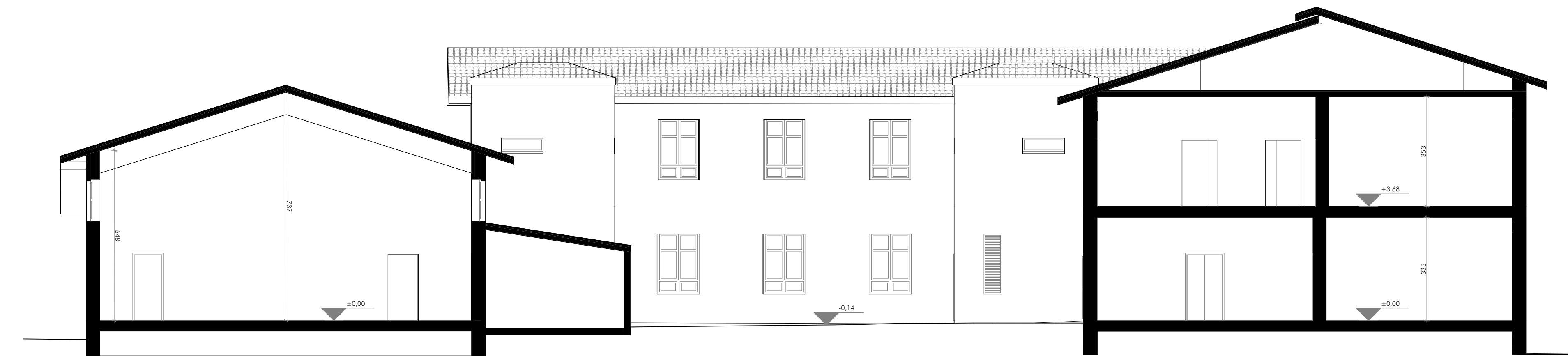

7 Sezione C-C' 1:100

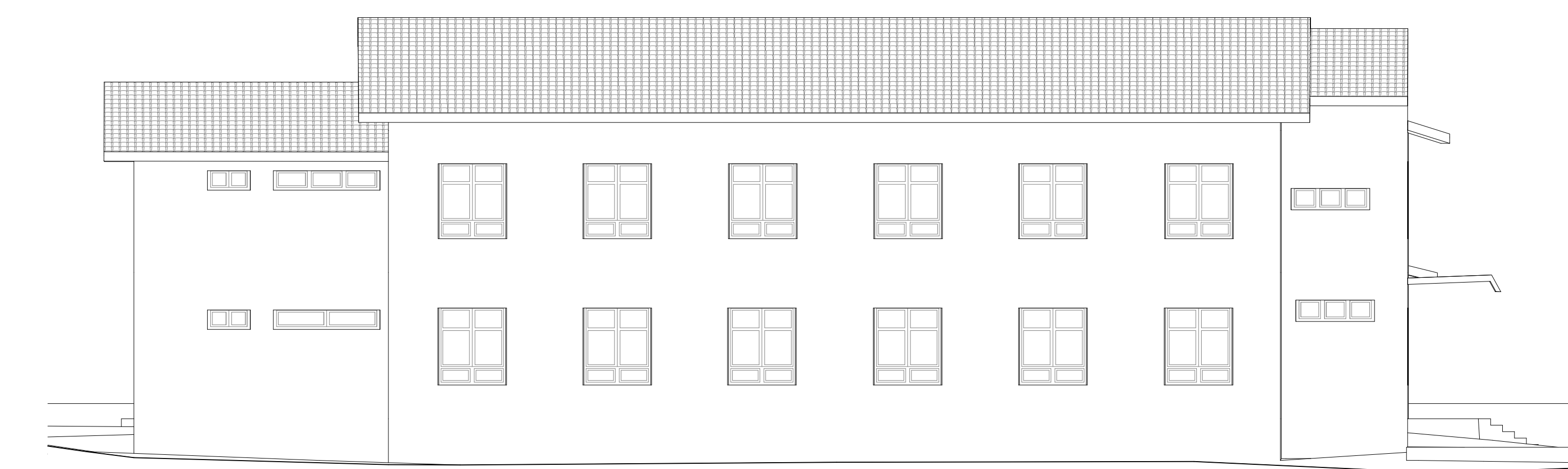

4 Prospetto Sud-Ovest 1:100

PROGETTO FATTIBILITA' TECNICO-ECONOMICA

COMUNE DI SEIDILU
PROVINCIA DI ORISTANO

ORDINE INGEGNERI
PROVINCIA DI NUORO
N. 4187 - Sezioni A & C
Ing. Giovanni Antonio Mura

PIANO STRAORDINARIO DI EDILIZIA SCOLASTICA SCUOL.8 DELLA REGIONE SARDEGNA - INTERVENTO DI ASSE I "SCUOLE DEL NUOVO MILLENNIO"
RIQUALIFICAZIONE DEL PLESSO SCOLASTICO INFANZIA, PRIMARIA E SECONDARI DI GRADO

PROGETTAZIONE		STRUTTA DI SEIDILU	
 Ing. Antonio Mura Arch. Barbara Mura Arch. Anna Costa Arch. Barbara Mura Arch. Luca Frangini Dott. Paolo Antonio Mura Corsi Dott. Andrea Mura Corsi	Ing. Roberto Mura Ing. Roberto Mura Arch. Luca Mura Arch. Barbara Mura Ing. Daniela Piga Dott. Paolo Antonio Mura Arch. Anna Costa Arch. Barbara Mura Ing. Andrea Corsi	Dott. Antonio Mura Ing. Daniela Piga Dott. Paolo Antonio Mura Arch. Anna Costa Arch. Barbara Mura Ing. Andrea Corsi	Dott. Antonio Mura Ing. Daniela Piga Dott. Paolo Antonio Mura Arch. Anna Costa Arch. Barbara Mura Ing. Andrea Corsi

02 - INQUADRAMENTO TERRITORIALE E RILIEVO DELLO STATO ATTUALE
SDF - Prospetti e sezioni - Civic center

PROGETTO RESPONSABILE: **M T 1 2 2 0** | G.A. Mura | SCALA: 1:100

PROGETTO RESPONSABILE: **M T 1 2 2 0** | G.A. Mura | SCALA: 1:100

REV.	DESCRIZIONE	DATA	REDAZIONE	VERIFICATE	APPROVATO
0	seconda emissione	Novembre 2025	S. Pano	A. Ballo	G.A. Mura