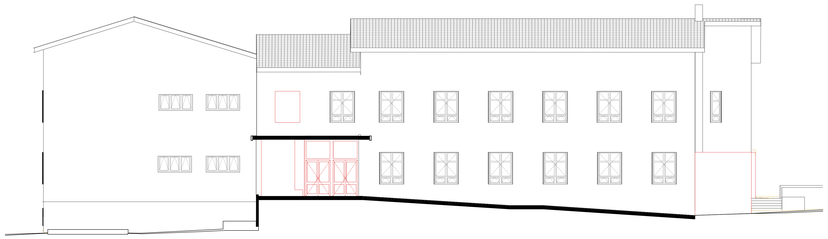

1 Prospetto Sud-est 1:100

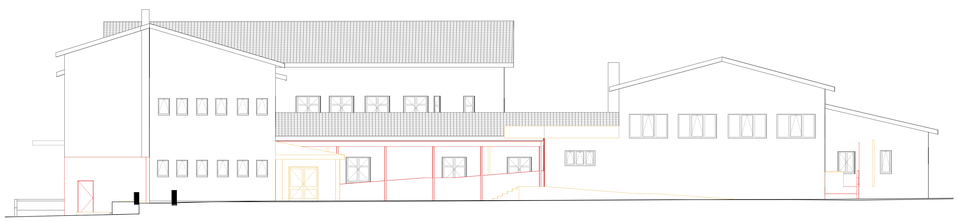

2 Prospetto Nord-est 1:100

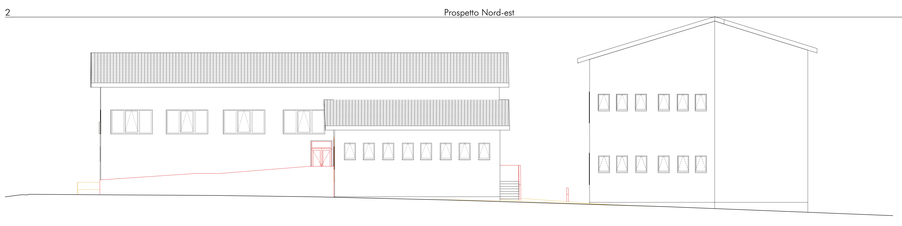

3 Prospetto Nord-ovest 1:100

4 Prospetto Sud-ovest 1:100

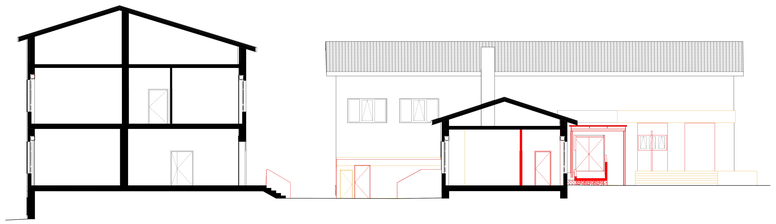

5 Sezione Edificio 1:100

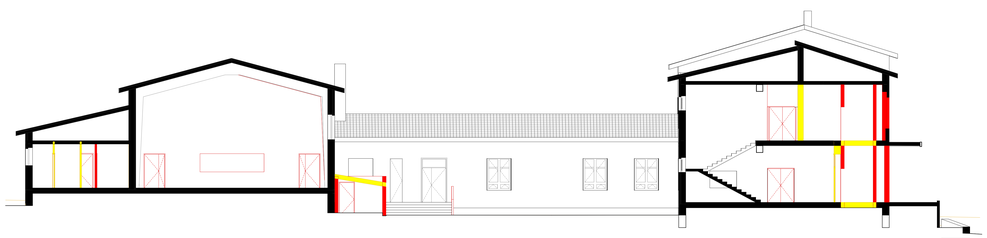

6 Sezione Edificio 1:100

7 Sezione Edificio 1:100

ORDINE INGEGNERI PROVINCIA DI NUORO N. A187 - Settori A B C
Dr.Ing. Giovanni Antonio Murru

COMUNE DI SEDILO
PROVINCIA DI ORISTANO

PIANO STRAORDINARIO DI EDILIZIA SCOLASTICA ISCOLØ DELLA REGIONE SARDEGNA - INTERVENTO IN ASSE I "SCUOLE DEL NUOVO MILLENNIO"

RIQUALIFICAZIONE DEL PLESSO SCOLASTICO INFANZIA, PRIMARIA E SECONDARI DI I GRADO

PROGETTAZIONE
RTI costituendo
Metassociati

MANDANTI:
Ing. Alessio Biello
Arch. Stefania Piana
Ing. Giovanni Murru
Arch. Roberta D'Angelo
Arch. Luca Frongia
Geol. Fausto Antonio Mario Demi
Dott.ssa Barbara Usai

Il Geologo
Dott. Salvatore Pes

Gruppo di lavoro
Ing. Giovanni Antonio Murru
Ing. Rosella Demurtas
Ing. Sandro Usai
Arch. Cosimo Calvia
Ing. Davide Pigin
Geom. Elia Pusa
Geom. Alberto Melosu
Geom. Luca Deiu
Ing. Michele Congiu
Ing. Giovanni Usai
Ing. Egidio Barbaro
Arch. Salvatore Ruiu
Arch. Sara Tedde
Arch. Alessio Calvisi
Geom. Daniele Pisu
Ing. Gianluca Angioddo
Arch. Eva Piredda
Arch. Manuela Demurtas
Dott.Geol. Simone Aceti
Arch. Vanessa Ballargiolu
Arch. Irene Pilastro
Arch. Francesca Piana
Dott.ssa Federica Pisanu

Il RUP
Geom. Antonino Faeddda

03 - ARCHITETTONICO

Demolizioni e ricostruzioni – Prospetti e sezioni - Scuole

PROGETTO	RESPONSABILE	CODICE ELABORATO				
M T 1 2 2 0	G.A. Murru	M T 1 2 2 0 I F	03AR	03PLA		0

C	Nota emissione	Novembre 2025	S.Piano	A.Biello	G.A. Murru
REV.	DESCRIZIONE	DATA	REDATTO	VERIFICATO	APPROVATO

Metassociati S.r.l. - VIA A. GRAMSCI - 73047 Monteroni (LE) - Partita IVA/Codice Fiscale 04230750757 - Capitale Sociale € 100.000,00 (i.v.) - Tel. 0832 - 1911 - Fax 0832 - 1911 - Cod. Univoco: M5UXCR1 - Pec: info@pec.metassociati.com - Sito Web: www.metassociati.com - Indirizzo di posta elettronica: info@metassociati.com

PROGETTO FATTIBILITA' TECNICO-ECONOMICA

Artec 1000