

Sezione C-C

1:50

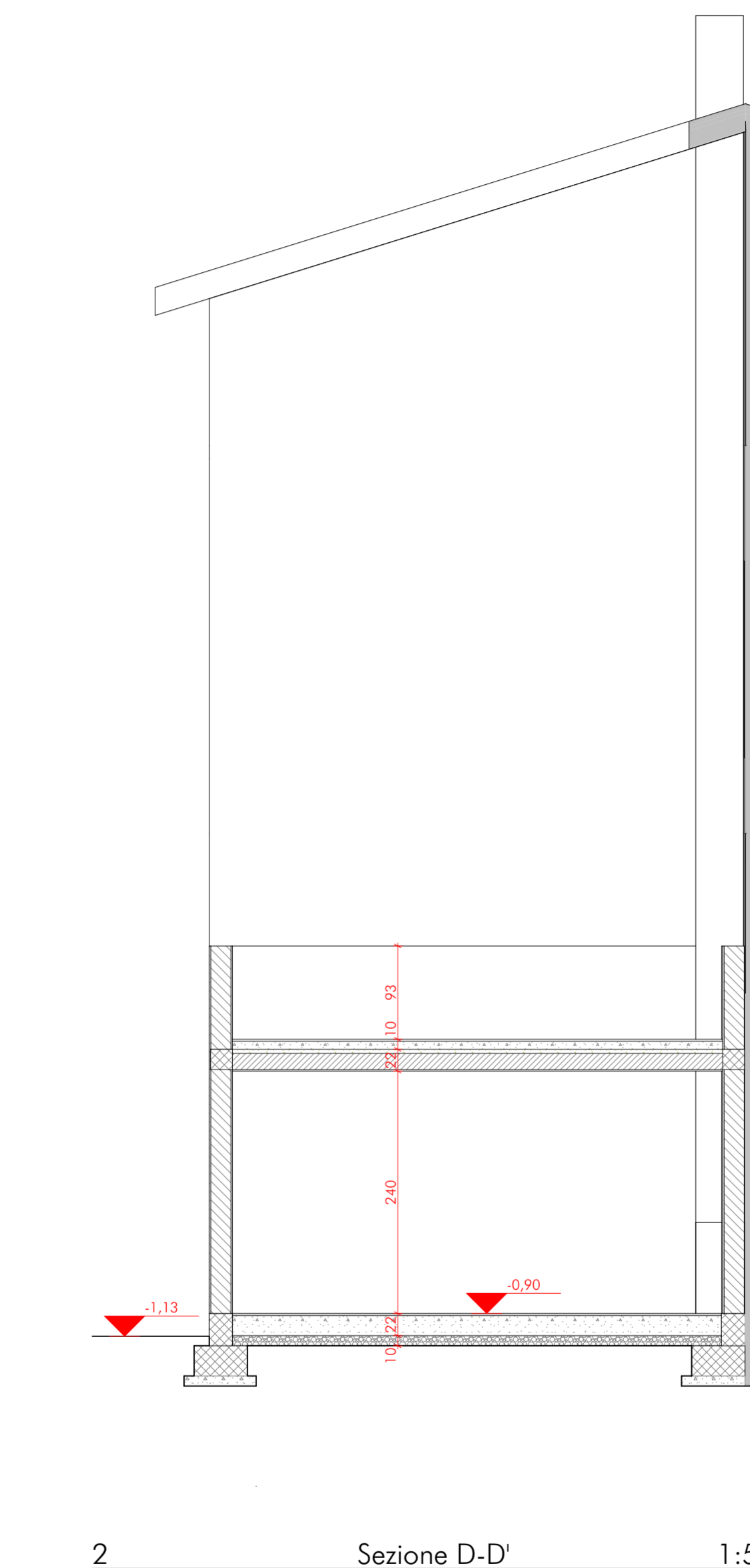

Sezione D-D'

1:50

PROGETTO FATTIBILITA' TECNICO-ECONOMICA



COMUNE DI SEDILO
PROVINCIA DI ORISTANO



PIANO STRAORDINARIO DI EDILIZIA SCOLASTICA ISCOL@ DELLA REGIONE SARDEGNA - INTERVENTO DI ASSE I "SCUOLE DEL NUOVO MILLENNIO"
RIQUALIFICAZIONE DEL PLESSO SCOLASTICO INFANZIA, PRIMARIA E SECONDARI DI I GRADO

PROGETTAZIONE
MANTONTE
Metassociati
INGEGNERIA E ARCHITETTURA

MANDANTI:
Ing. Antonio Bello
Arch. Stefano Piana
Arch. Anna Corda
Arch. Roberto Di Angelo
Arch. Luca Fiorini
Dott. Forest. Antonio Maria Dent
Dott.ssa Stefania Ulla

Gruppo di lavoro:
Ing. Giovanni Antonio Mura
Ing. Roberto Baroni
Ing. Simona Ulla
Arch. Cristina Cabula
Ing. Daniela Piga
Geom. Marco Bellavere
Geom. Luca Casu
Ing. Jacopo Congiu
T.E.S. Felice Soria
Ing. Spillo Roberto
Arch. Susanna Mula
Arch. Gaia Tada
Arch. Alessia Caboni

**Geom. Daniela Pira
Ing. Damiano Ingrosso
Arch. Gioi Franco
Arch. Manuela Demaris
Dott. Cost. Simone Aiani
Arch. Eleonora Battaglia
Arch. Maria Piazzu
Arch. Francesca Fenu
Dott.ssa Federica Pizalis**

Il RUP:
Dott. Salvatore Pes
Geom. Antonino Faedda

03 - ARCHITETTONICO

Progetto - Sezione C e D - Scuole

PROGETTO	RESPONSABILE	CODICE ELABORATO
M T 1 2 2 0	G.A. Mura	M T 1 2 2 0 F 03AR 11SEZ

REV.	DESCRIZIONE	DATA	REDATTO	VERIFICATO	APPROVATO
C	terza emissione	Novembre 2025	S. Piana	A. Bellu	G.A. Mura

Messaggio S.p.A. - 054-29860 - Corso Fiume, 14 - 014230107 - Via Tevere, 21 - 01103-04349 - Tel. 071-491148 - Fax 071-491149
 Via C. Batt. 16 - 08125-08126-08127-08128-08129-08130-08131-08132-08133-08134-08135-08136-08137-08138-08139-08140-08141-08142-08143-08144-08145-08146-08147-08148-08149-08150-08151-08152-08153-08154-08155-08156-08157-08158-08159-08160-08161-08162-08163-08164-08165-08166-08167-08168-08169-08170-08171-08172-08173-08174-08175-08176-08177-08178-08179-08180-08181-08182-08183-08184-08185-08186-08187-08188-08189-08190-08191-08192-08193-08194-08195-08196-08197-08198-08199-08200