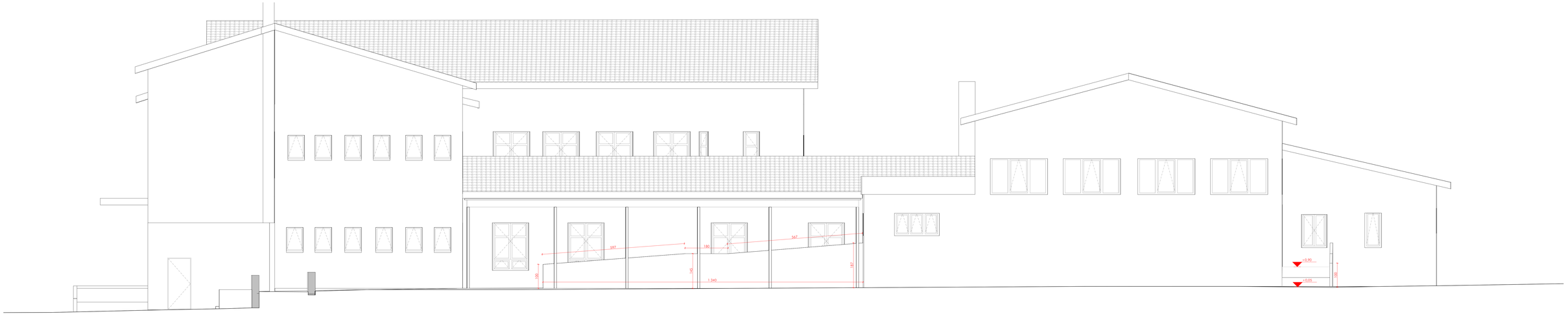

1 Prospetto Nord-Est 1:50

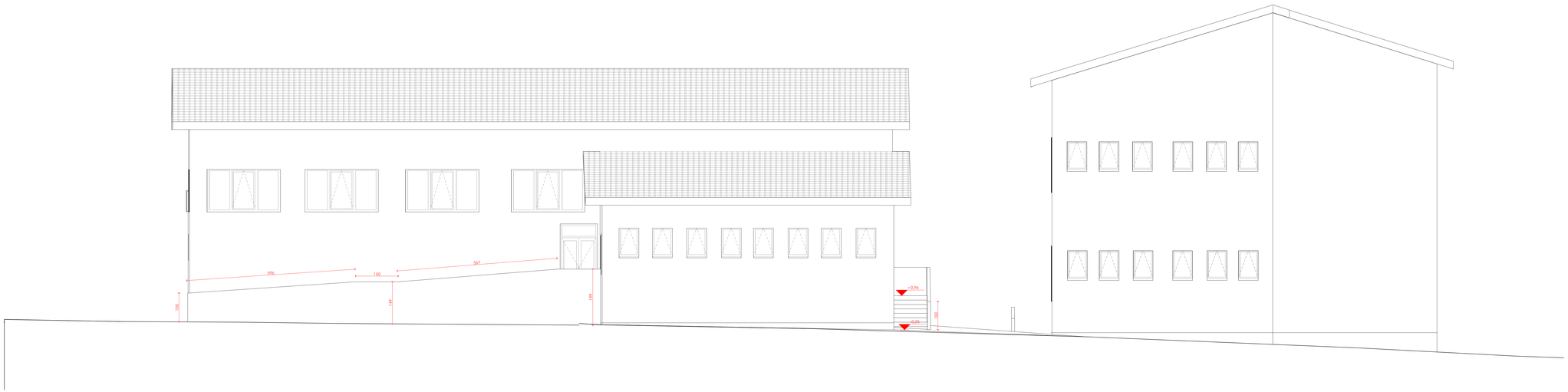

2 Prospetto Nord-ovest 1:50

ORDINE INGEGNERI PROVINCIA DI NUORO N. A197 - Settori A B C
Dr. Ing. Giovanni Antonio Murru

PROGETTO FATTIBILITA' TECNICO-ECONOMICA

Data: 2022

COMUNE DI SEDILO
PROVINCIA DI ORISTANO

PIANO STRAORDINARIO DI EDILIZIA SCOLASTICA ISCOLE DELLA REGIONE SARDEGNA - INTERVENTO DI ASSE I "SCUOLE DEL NUOVO MILLENNIO"

RIQUALIFICAZIONE DEL PLESSO SCOLASTICO INFANZIA, PRIMARIA E SECONDARI DI I GRADO

PROGETTAZIONE
MANDATARIA
Metassociati

MANDANTI:
Ing. Alessio Bello
Arch. Stefano Piano
Arch. Anna Conte
Arch. Roberta D'Angelo
Arch. Luca Forcinja
Dott. Forest. Antonio Mario Derrit
Dott.ssa Stefania Lino

Gruppo di lavoro:
Ing. Giovanni Antonio Murru
Ing. Roberta Banacu
Ing. Sandra Lisa
Arch. Cristina Caluda
Ing. Davide Pigo
Geom. Gio Pinto
Geom. Alberto Bellardi
Geom. Luca Cau
Ing. Jessica Congiu
T.U.E.F.Fabrizio Sorna
Ing. Egidio Rubaru
Arch. Sarabina Aluce
Arch. Gaia Tedda
Arch. Alessio Cubeddu
Geom. Daniele Floris
Ing. Giampaolo Virgilesito
Arch. Lilia Pinedo
Arch. Marcello Demurtas
Dott.ssa Sara Arcara
Arch. Eleonora Bellagamba
Arch. Maria Pinedo
Arch. Francesca Farris
Dott.ssa Federica Pizzata

Il Sindaco
Dott. Salvatore Pes

Il RUP
Geom. Antonino Faeddda

03 - ARCHITETTONICO

Progetto – Prospetti 1-2 - Scuole

PROGETTO	RESPONSABILE	CODICE ELABORATO				
M T 1 2 2 0	G.A. Mura	M T 1 2 2 0	F	03AR	02PRO	C

REV.	DESCRIZIONE	DATA	REDATTO	VERIFICATO	APPROVATO
C	terza emissione	Novembre 2025	S.Piano	A.Bello	G.A. Mura

Metassociati S.R.L. - PEA 299843 – Codice Fiscale e Partita IVA: 01432370917 - Viale Trieste, 34 - 09123 CAGLIARI, Tel. 070 4597168 Fax 070.7.5940
R.I. Cagliari, No. 00215400226 REA, Rea 1094 Sezione A, Iscritta Albo Società Cooperative n.A102/2006 www.metassociati.com