

Prospetto NORD EST

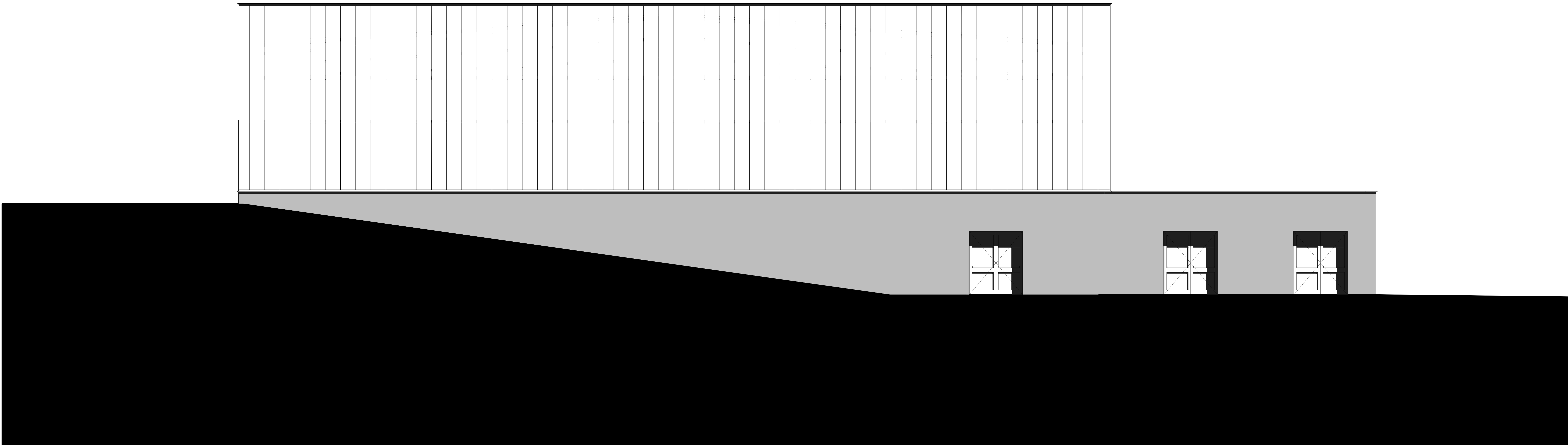

Prospetto SUD OVEST

PROGETTO FATTIBILITA' TECNICO-ECONOMICA



**COMUNE DI SEDILO**  
PROVINCIA DI ORISTANO



**PIANO STRAORDINARIO DI EDILIZIA SCOLASTICA (SCOL@ DELLA REGIONE SARDEGNA - INTERVENTO DI ASSE I "SCUOLE DEL NUOVO MILLENNIO")**  
**RIQUALIFICAZIONE DEL PLESSO SCOLASTICO INFANZIA, PRIMARIA E SECONDARI DI I GRADO**

**ORDINE INGEGNERI**  
PROVINCIA DI NUORO  
N. 1187 - Sezioni A B C  
*Dr. Ing. Giovanni Antonio Murru*

**PROGETTAZIONE**  
MANDATARIA

**Metassociati**

Ing. Giovanni Antonio Murru  
Ing. Stefano Sanna  
Arch. Chiara Cadeddu  
Ing. Daniela Piga  
Geom. Carlo Piga  
Geom. Alberto Sanna  
Ing. Andrea Sanna  
Arch. Andrea Sanna  
Arch. Roberto Di Gregorio  
Arch. Luca Pignatelli  
Dott. Forest. Antonio Maria Dada  
Dott. Anna Stefania Uta

**MANDANTIL**  
Ing. Antonio Sanna  
Arch. Stefano Pirella  
Arch. Anna Cadeddu  
Arch. Roberto Di Gregorio  
Arch. Luca Pignatelli  
Dott. Forest. Antonio Maria Dada  
Dott. Anna Stefania Uta

**IL SINDACO**  
Dott. Salvatore Pisu

Gruppi di lavoro

Geom. Daniela Pisu  
Ing. Giuseppe Mughetta  
Arch. Daniela Pirella  
Arch. Stefano Sanna  
Dott. Gae. Simona Anni  
Arch. Roberto Mughetta  
Arch. Luca Pignatelli  
Arch. Francesco Perra  
Dott. Forest. Pirella

**IL RUP**  
Geom. Antonio Fadda

**03 ARCHITETTONICO**  
Progetto - Prospetti 1 2 - Palestra

SCALA 1:50

PROGETTO	RESPONSABILE	CODICE ELABORATO		
M T 1 2 2 0	G.A. Murru	M T 1 2 2 0	F 03AR	25PRO
REV	DESCRIZIONE	DATA	REDATTO	VERIFICATO
C	Terza emissione	Novembre 2025	S. Piana	A. Bellu
				G.A. Murru
				APPROVATO