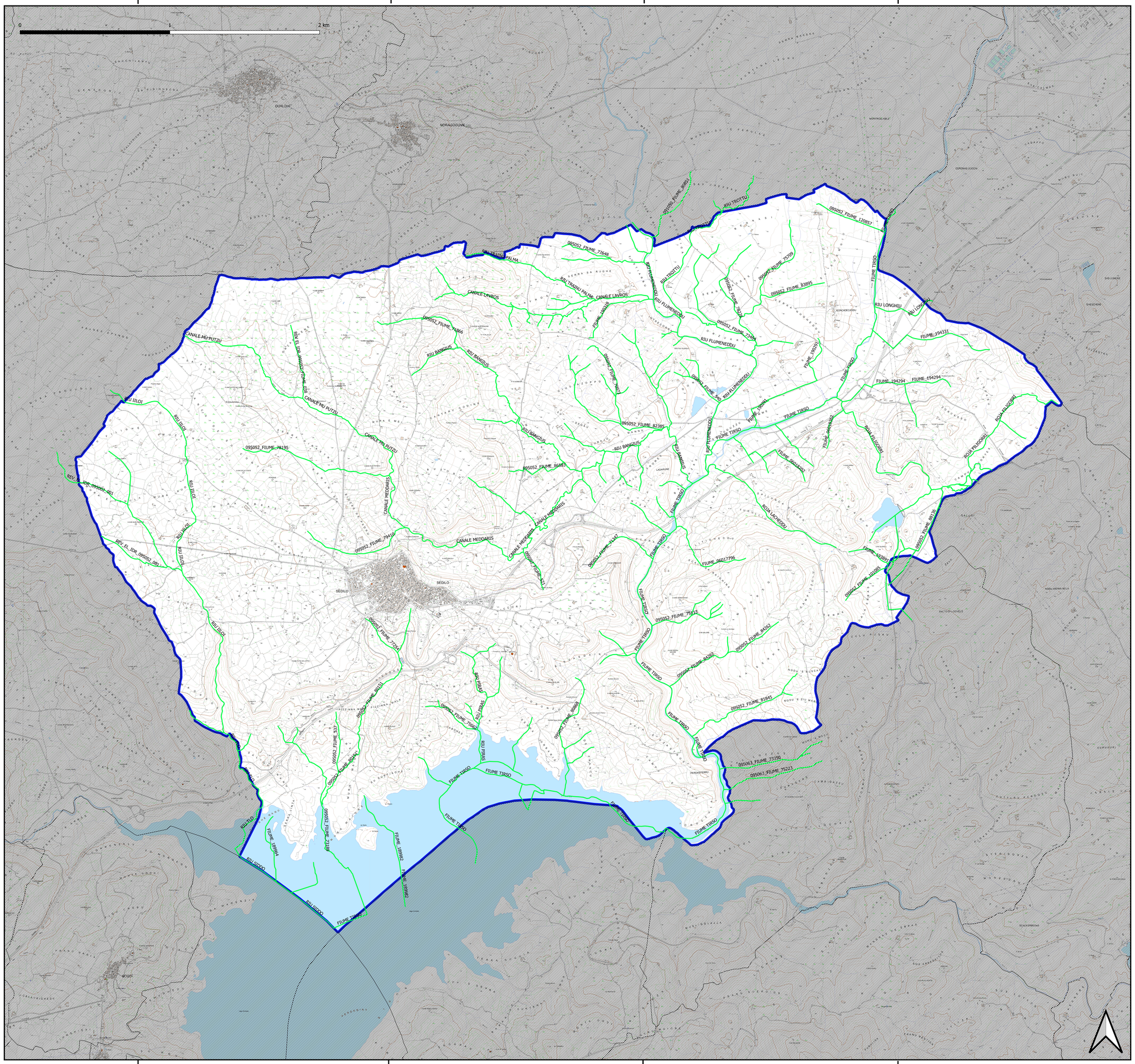

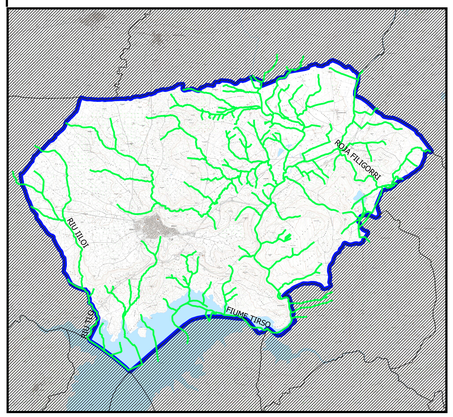

LEGENDA

- SEDILO MODIFICA
- COMUNI LIMITROFI
- LIMITI_COMUNALI_SEDILO

COMUNE DI SEDILO
PROVINCIA DI ORISTANO

AGGIORNAMENTO DEL RETICOLO IDROGRAFICO AI SENSI DELL'ART.30TER, COMMA 6 DELLE NORME D'ATTUAZIONE DEL PAI

R.T.P

ING. GIACOMO OBINU
Mandatario

ING. CARTA SALVATORE
Mandante

ING. CRISTIAN OBINU
Mandante

GEOL. ANGELO ZANCUDI
Mandante

TAVOLA 5

Scala
1:15000

Reticolo idrografico - PROPOSTA DI AGGIORNAMENTO -

Data
Febbraio 2025

IL SINDACO
Dott. Salvatore Pes

IL RESPONSABILE DEL SERVIZIO
Geom. Antonino Faedda